

**Agenzia del Territorio
CATASTO FABBRICATI
Ufficio Provinciale di
Roma**

Dichiarazione protocollo n. del 29/04/2005

Planimetria di u.i.u. in Comune di Roma

Via Ferdinando Neri

civ.

Identificativi Catastali:

Sezione:

Foglio:

Particella:

Subalterno:

Compilata da:
Fabiani Svevo

Iscritto all'albo:
Geometri

Prov. Roma

N.

Scheda n. 1

Scala 1:100

**Piano Primo
Abitazione int. 24a
H = mt. 2,70**

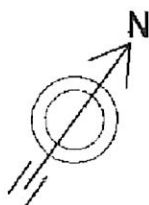
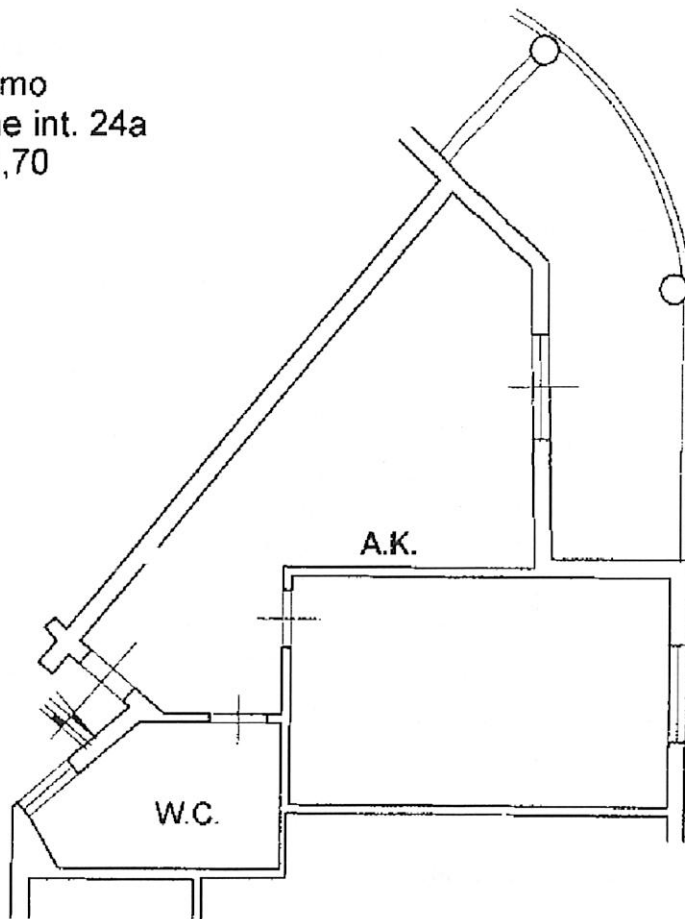

Ultima planimetria in atti

Data: 06/06/2026 - n. T36483 - Richiedente:

Totale schede: 1 - Formato di acquisizione: A4(210x297) - Formato stampa richiesto: A4(210x297)

Catasto dei Fabbricati - Situazione al 06/06/2026 - Comune di FIUMICINO(M297) - < Foglio - Particella - Subalterno -
VIA FERDINANDO NERI n. Interno 24A Pian.