

**Agenzia del Territorio
CATASTO FABBRICATI
Ufficio Provinciale di
Roma**

Dichiarazione protocollo n. del 24/09/2012

Planimetria di u.i.u. in Comune di Roma

Via Italo Raulich

civ.

Identificativi Catastali:

Sezione:

Foglio:

Particella:

Subalterno:

Compilata da:
Capponi Marcello

Iscritto all'albo:
Geometri

Prov. Roma

N.

Scheda n. 1

Scala 1:200

PIANO TERRA EDIFICIO L2 int.8

H=2.70 mt

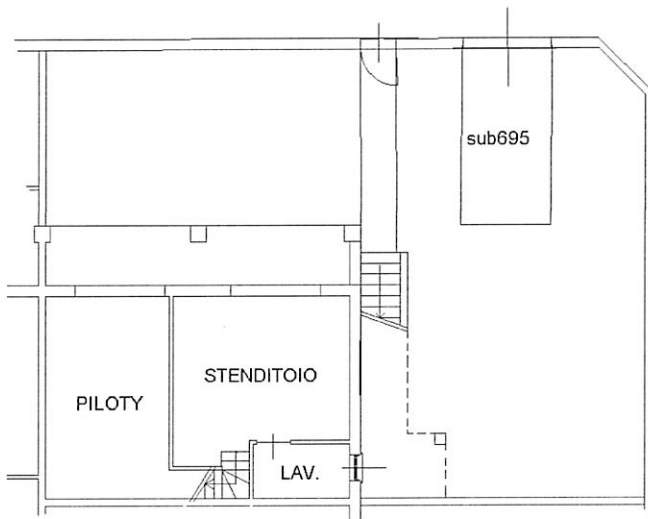

ABITAZIONE PIANO PRIMO EDIFICIO L2 int.8

Hm=3.50 mt

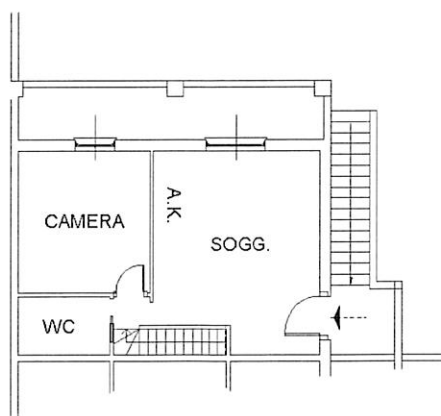

NORD



Ultima planimetria in atti

Data: 05/06/2026 - n.

- Richiedente:

Totale schede: 1 - Formato di acquisizione: A4(210x297) - Formato stampa richiesto: A4(210x297)

PS error: undefined

subalterno
particella

Catasto dei Fabbricati - Situazione al 05/06/2026 - Comune di FIUMICINO(M297) - Fogli
VIA ITALO RAULICH n. Internic

**Agenzia del Territorio
CATASTO FABBRICATI
Ufficio Provinciale di
Roma**

Dichiarazione protocollo n.

el 29/02/2012

Planimetria di u.i.u. in Comune di Roma

Via Italo Raulich

civ.

Identificativi Catastali:

Sezione:

Foglio:

Particella

Subalterno:

Compilata da:
Capponi Marcello

Iscritto all'albo:
Geometri

Prov. Roma

N.

Scheda n. 1

Scala 1:200

POSTO AUTO ed.L2 int.8 PIANO TERRA



NORD



Ultima planimetria in atti

Data: 05/06/2026 - Richiedente

Totale schede: 1 - Formato di acquisizione: A4(210x297) - Formato stampa richiesto: A4(210x297)

Catasto dei Fabbricati - Situazione al 05/06/2026 - Comune di FIUMICINO(M297) - < Foglio
VIA ITALO RAULICH n. 1 - Edificio - interr. - Subalterno