

Agenzia delle Entrate
CATASTO FABBRICATI
Ufficio Provinciale di
Roma

Comune di Fiumicino
Via Porto Azzurro

Identificativi Catastali:
Sezione:
Foglio:
Particella:
Subalterno:

Compilata da:
Iscritto all'albo:
Ingegneri
Prov. Roma

Immetria
la n. 1 Scala 1:100

abitazione
ano T
temo 9
2,70 m

A
7187

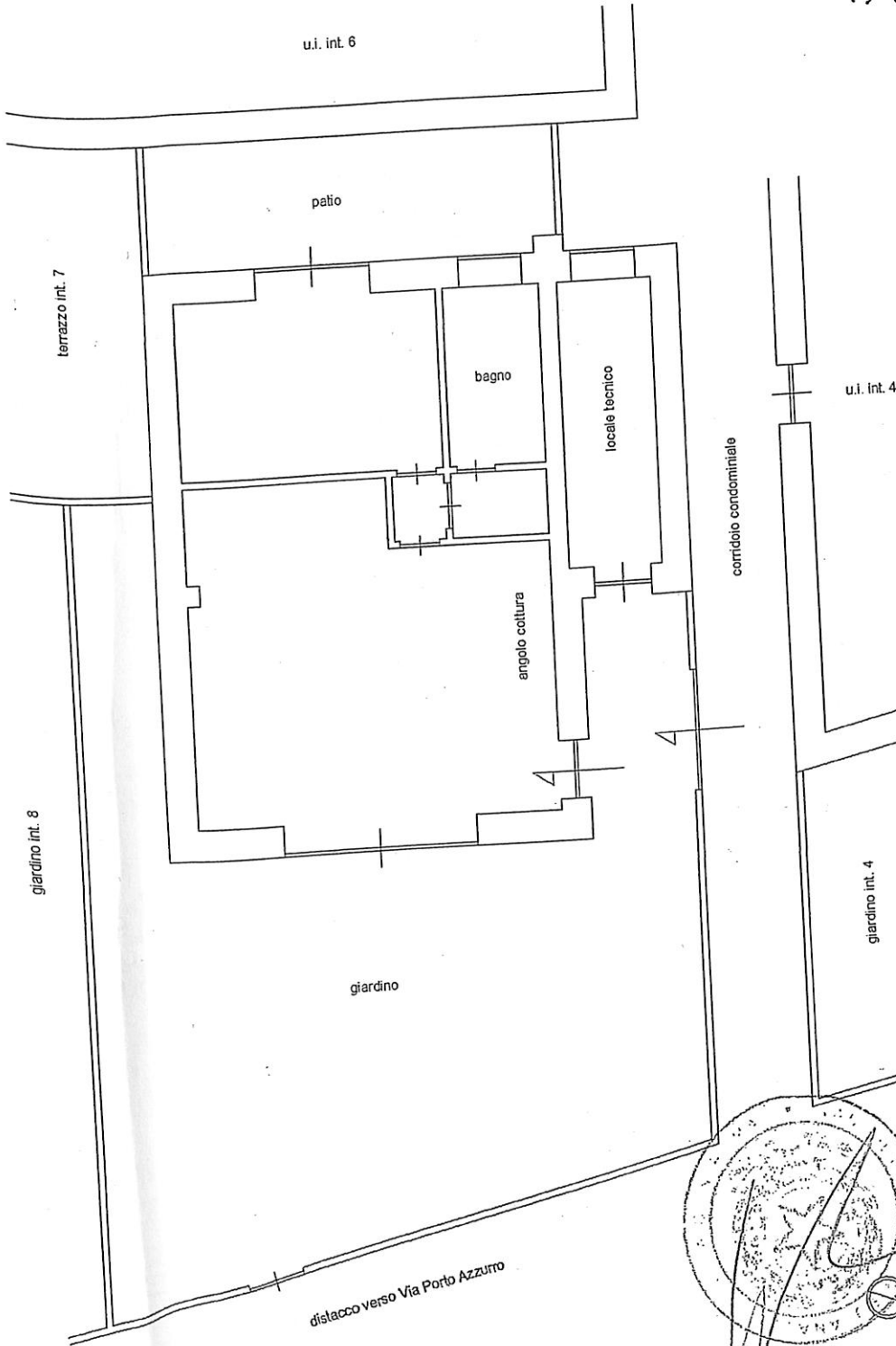

Armando Fimomeno

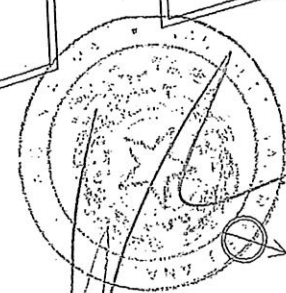

Catasto dei Fabbricati - Situazione al 18/03/2021 - Comune di FIUMICINO (M297) - <
VIA PORTO AZZURRO n.

planimetria in atti

Richiedent
schee: 1 - Formato di acquisizione: /1(210x297) - Formato stampa richiesto: A4(210x297)