

Agenzia delle Entrate
CATASTO FABBRICATI
Ufficio provinciale di
Roma

Dichiarazione protocollo n. 23/11/2016
Planimetria di u.i.u. in Comune di Fiumicino
Via Ovodda civ.

Identificativi Catastali:
Sezione: Erano Loreto
Foglio: Iscritto all'albo:
Particella: Geometri
Subalterno: Prov. Roma N.

Scheda 1:100

Ultima planimetria in atti

Data: 28/04/2026 - n. 1

Totale schede: 1 - Formato di acquisizione: A3(297x420) - Formato stampa richiesto: A4(210x297)

PIANTA PIANO S1
H= ml. 2,60

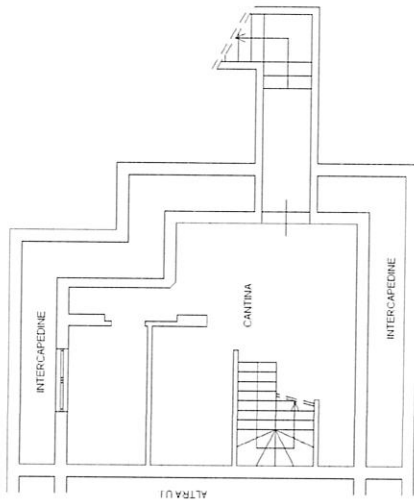

PIANTA PIANO PRIMO
H= ml. 2,20

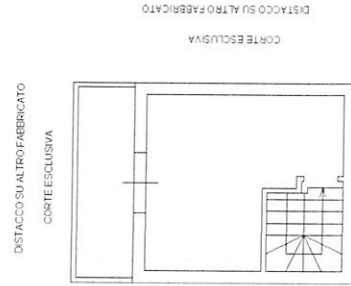

ABITAZIONE INT.1
PIANTA PIANO TERRA
H= ml. 3,00

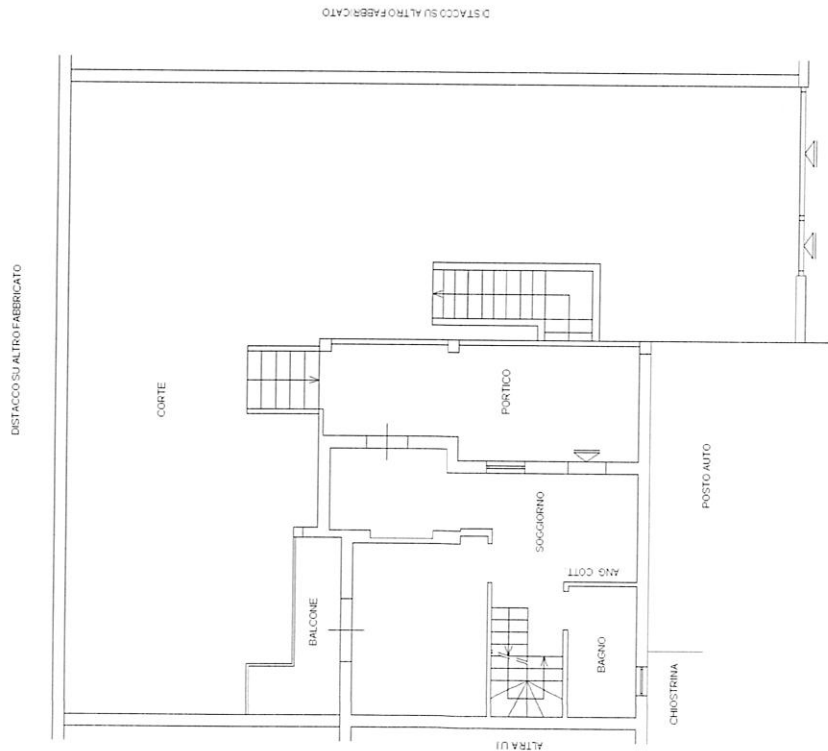

1:100

Subalterno

Particella

Catasto dei Fabbricati - Situazione al 28/04/2026 - Comune di FIUMICINO (M297) - Foglio
VIA OVODDA n. Interno 1 Piano S1-T - 1