

Agenzia del Territorio
CATASTO FABBRICATI
Ufficio Provinciale di
Roma

Dichiarazione protocollo n. ~~RM0269392~~ del 22/03/2005

Planimetria di u.i.u. in Comune di Monterotondo

Via San Martino

civ. ~~2107A~~

Identificativi Catastali:

Sezione:

Foglio: ~~10~~

Particella: ~~915~~

Subalterno: ~~503~~

Compilata da:
Ficarola Cristiana

Iscritto all'albo:
Geometri

Prov. Roma

N. ~~6446~~

Scheda n. 1

Scala 1:100

Abitazione
Int. 10 Palazzina "A"
Piano S1
H= 2.50 mt

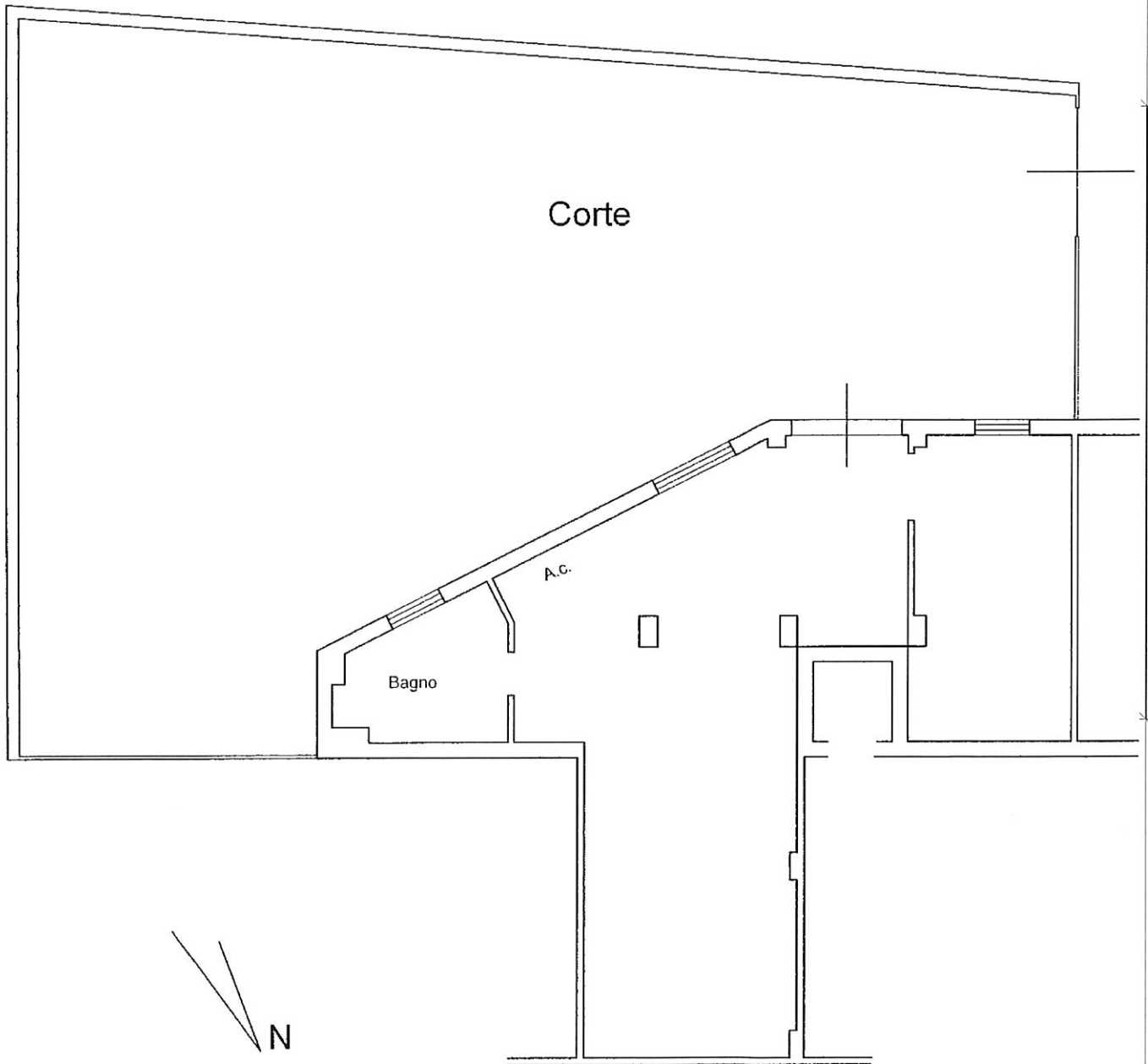

Catasto dei Fabbricati - Situazione al 12/02/2026 - Comune di MONTEROTONDO(F611) - < Foglio ~~10~~ - Particella ~~915~~ - Subalterno ~~503~~
VIA SAN MARTINO n. ~~2107A~~ Scala A Interno ~~10~~ Piano ~~81~~

Ultima planimetria in atti