

**Agenzia del Territorio
CATASTO FABBRICATI
Ufficio Provinciale di
Roma**

Dichiarazione protocollo n. ~~100893~~ 13 del 22/03/2005

Planimetria di u.i.u. in Comune di Monterotondo

Via San Martino

civ. ~~200/2~~

Identificativi Catastali:

Sezione:
Foglio: ~~5~~
Particella: ~~025~~
Subalterno: ~~012~~

Compilata da:
Ficarola Cristiana
Iscritto all'albo:
Geometri

Prov. Roma

N. ~~2250~~

Scheda n. 1

Scala 1:100

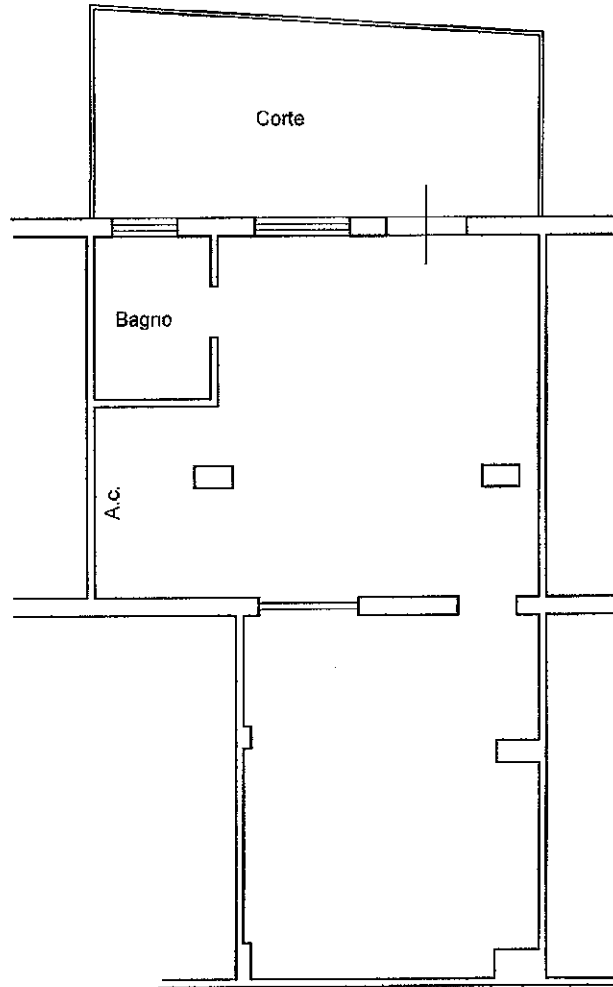

Abitazione
Piano S1
H= 2.50 mt
Int. 9
Palazina "A"

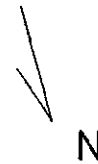

Ultima planimetria in atti

Data: 12/02/2026 - n. ~~10074~~ - Richiedente: ~~CONCORSO~~

Totale schede: 1 - Formato di acquisizione: A4(210x297) - Formato stampa richiesto: A4(210x297)

Catasto dei Fabbricati - Situazione al 12/02/2026 - Comune di MONTEROTONDO(F611) - < Foglio ~~5~~ - Particella ~~025~~ - Subalterno ~~012~~
VIA SAN MARTINO n. ~~200/2~~ Scala **A** Interno **9** Piano **S1**