

**Agenzia delle Entrate  
CATASTO FABBRICATI  
Ufficio Provinciale di  
Roma**

Dichiarazione protocollo n. 1 15/06/2022  
Comune di Roma  
Via Mariano D' Amelio civ.

Identificativi Catastali:	Compilata da: Branchi Mirko
Sezione:	Iscritto all'albo: Geometri
Foglio:	Prov. Roma
Particella:	N.
Subalterno:	

Planimetria  
Scheda n. 1 Scala 1:200

Villino A  
Piano Secondo  
Abitazione int.  
H = ml 3,00

Via Mariano D'Amelio

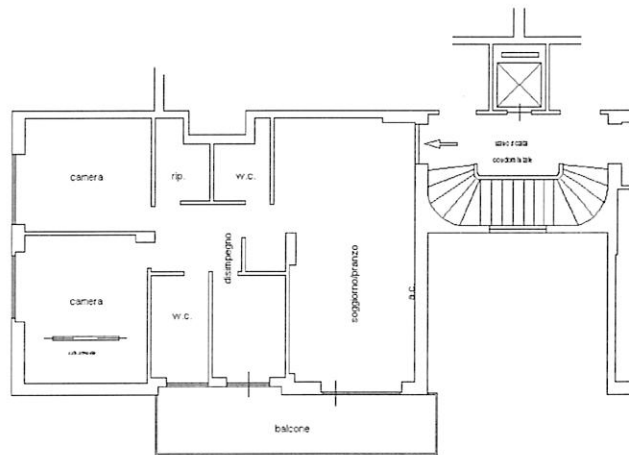

altra unita' immobiliare

area condominiale



Ultima planimetria in atti

Data: - n. - Richiedente:

Totale schede: 1 - Formato di acquisizione: A4(210x297) - Formato stampa richiesto: A4(210x297)

Catasto dei Fabbricati - Situazione al 28/05/2026 - Comune di ROMA(H501) - < Foglio - Particella - Subalterno >  
VIA MARIANO D'AMELIO n. Edificio A Interno Piano

**Agenzia delle Entrate**  
**CATASTO FABBRICATI**  
 Ufficio Provinciale di  
 Roma

Dichiarazione protocollo n. del 15/06/2022

Comune di Roma

Via Mariano D' Amelio

civ.

Identificativi Catastali:

Sezione:

Foglio:

Particella:

Subalterno:

Compilata da:  
Branchi Mirko

Iscritto all'albo:  
Geometri

Prov. Roma

N.

Planimetria

Scheda n. 1

Scala 1:100

Villino  
 Piano  
 Cantina int.  
 H = ml 3,00

altra unita'

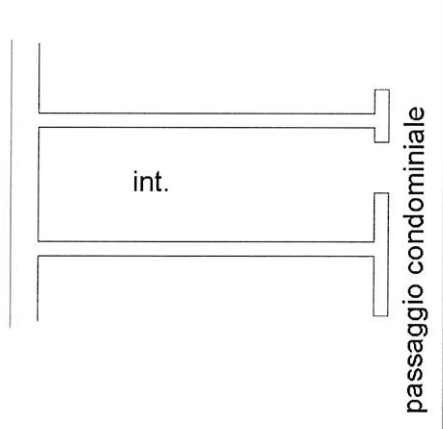

altra unita'



Ultima planimetria in atti

Data: 28/05/2026 - n - Richiedente:

Totale schede: 1 - Formato di acquisizione: A4(210x297) - Formato stampa richiesto: A4(210x297)

- Subalterno

- Particella

- Foglio

Piano

Edificio A Interno

Comune di ROMA(H501)

Situazione al 28/05/2026

Catasto dei Fabbricati

VIA MARIANO D'AMELIO n. 30

44344-01